

## MISURA 216 – AZIONE A «Investimenti associati alla 214/1 – Adozione di metodi di produzione agricola e di gestione del territorio sostenibili»

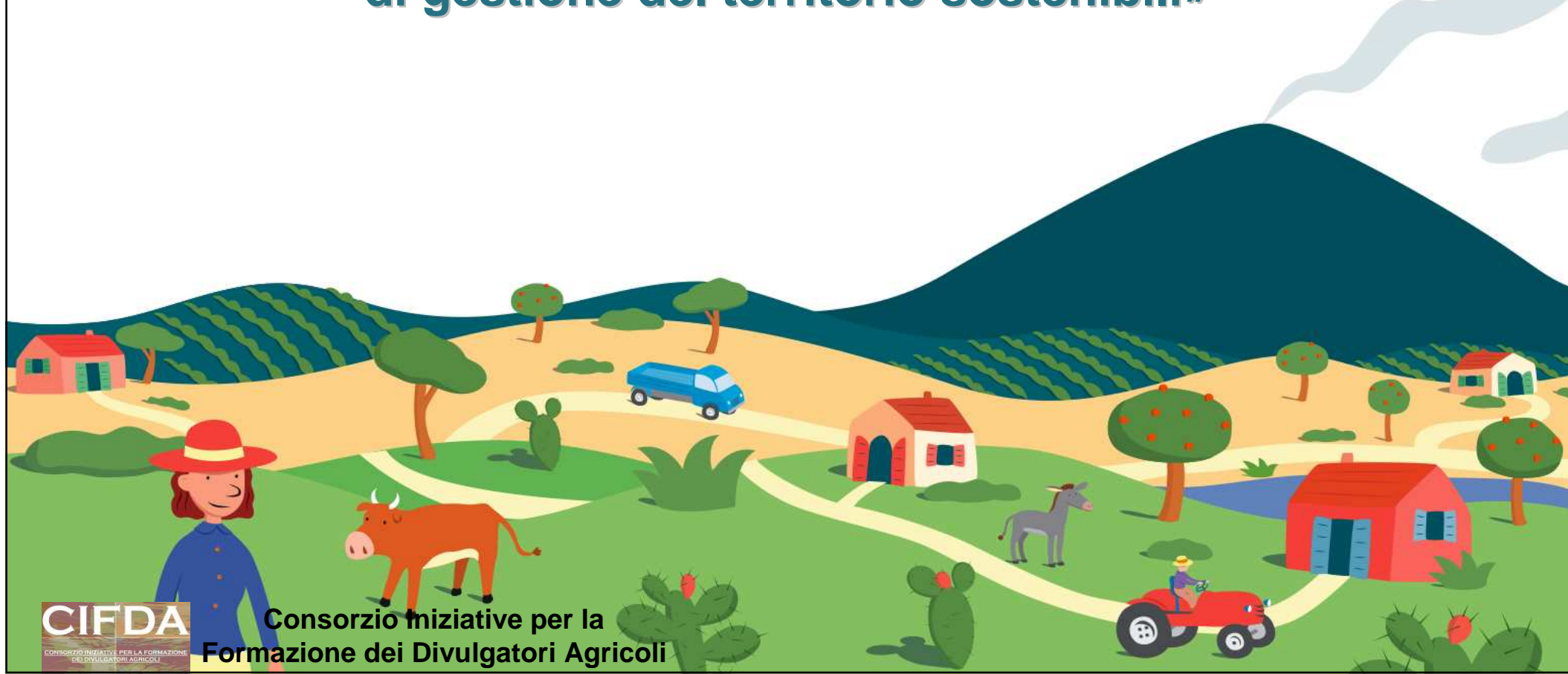

## Motivazioni dell'intervento

La Misura 216 – azione A, persegue l'obiettivo di integrare e rafforzare gli effetti positivi sull'agro-ecosistema della sottomisura 214/1 “Adozione di metodi di produzione agricola e di gestione del territorio sostenibili”, con la realizzazione di fasce tampone nelle aziende beneficiarie delle azioni 214/1A, 214/1B, 214/1C



## Motivazioni dell'intervento

Tramite la Misura 216, l'Amministrazione Regionale, in coerenza con gli obiettivi di sviluppo sostenibile fissati dalla Commissione Europea, vuole incentivare la valorizzazione dell'ambiente e dello spazio rurale, sostenendo la gestione del territorio attraverso interventi volti a promuovere la conservazione della biodiversità e la tutela e diffusione di sistemi ad alto valore naturalistico





## Ambito d'intervento

La misura consente di contrastare il rilascio di elementi inquinanti nelle acque superficiali e di falda ed è finalizzata a compensare i costi di investimenti non produttivi realizzati nelle aziende agricole localizzate in specifiche aree della Regione



## Ambito d'intervento

La Misura è applicabile prioritariamente nelle seguenti aree assoggettate alla sottomisura 214/1:

- a) zone ad elevata vulnerabilità ai sensi della Direttiva nitrati 91/676/CEE, individuate con DDG n. 121 del 24/2/2005;
- b) zone a rischio d'inquinamento da fitofarmaci di cui al D.D.G. n. 357 del 3/5/2007;





## Ambito d'intervento

c) aree sensibili individuate dal Piano Regionale di tutela delle acque, redatto ai sensi delle Direttive 91/676 CEE e 2000/60/CE;

d) aree limitrofe ai corpi idrici come definite dall'art. 142 comma 1 lettere b) e c) del «Codice dei beni culturali e del paesaggio» (Decreto Legislativo 22 gennaio 2004 n. 42).



### **Beneficiari e requisiti di accesso**

Possono aderire **esclusivamente** gli imprenditori agricoli, singoli o associati, inseriti nella graduatoria regionale della **Misura 214/1/A/B/C.**

### **Intensità dell'aiuto e massimali di spesa**

Il Contributo è in conto capitale, pari al 100% del costo ammissibile ammesso a finanziamento.

L'importo massimo dell'investimento non può superare i **20.000,00 euro** per azienda agricola.

### **Dotazione finanziaria del bando:**

**€ 4.000.000,00**



## Presentazione delle Domande

La misura è attivata tramite la procedura valutativa a “bando aperto” con il meccanismo procedurale dello “**stop and go**”.

Gli imprenditori agricoli richiedenti dovranno presentare la domanda di aiuto attraverso il sistema informatico SIAN nella seguente sottofase:

**dal 14 agosto 2009 al 20 ottobre 2009**

e, grazie ad una riapertura dei termini, fino al **7 dicembre 2009**

Ulteriori sottofasi, saranno attivate in futuro per i partecipanti ai successivi bandi della misura 214 Pagamenti agroambientali, Sottomisura 214/1 – Adozione di metodi di produzione agricola e di gestione del territorio sostenibili.





## Domanda di pagamento

Gli aiuti spettanti sono erogati dall'Organismo Pagatore (AGEA) a seguito della presentazione della **domanda di pagamento** inoltrata dal soggetto beneficiario, con le modalità previste dalle **“Disposizioni attuative e procedurali” misure a investimento - Parte generale** consultabili sui seguenti siti:

[www.psr Sicilia.it](http://www.psr Sicilia.it)

<http://www.regione.sicilia.it/Agricolturaeforeste/Assessorato>



## Domanda di pagamento

Le domande di pagamento, così come restituite dal SIAN, devono essere presentate **entro dieci giorni successivi dalla presentazione on-line** in forma cartacea, complete degli allegati, presso gli Ispettorati Provinciali dell'Agricoltura (IPA), responsabili del provvedimento concessivo.



## Investimenti ammissibili

L'azione 216/A “Investimenti associati alla 214/1 - Adozione di metodi di produzione agricola e di gestione del territorio sostenibili”, prevede **l'impianto di fasce tampone**, costituite da essenze vegetali, arbustive ed arboree variamente consociate, lungo i corsi d'acqua e i corpi idrici che attraversano o che costituiscono confine con la superficie aziendale.





## Investimenti ammissibili

Le **fasce tampone**, avente funzione ambientale e non produttiva, dovranno avere una larghezza almeno di 10 metri, fino ad un massimo di 50 metri, interessare l'intera sponda del corso d'acqua, con esclusione delle porzioni di superfici ad aree naturali, naturalizzate o impianti arborei e/o arbustivi già esistenti.



## Investimenti ammissibili

Il rapporto tra specie arboree ed arbustive presenti, dovrà assicurare un'incidenza non superiore al 30% di specie arboree, con una densità minima di 10 piante ogni 100 metri quadrati e massima di 15 piante ogni 100 metri quadrati.

Nei casi in cui le aziende ricadono in territori delle aree “Natura 2000”, Parchi e Riserve naturali, le fasce tampone, dovranno essere realizzate secondo le modalità previste dai soggetti competenti e/o gestori delle suddette aree.





## Investimenti ammissibili

Le essenze vegetali, arboree ed arbustive, variamente consociate, dovranno rientrare nell'elenco delle “**specie autoctone della Sicilia**” (allegato D al bando della Misura 214 - GURS n. 17 del 18 aprile 2008).





## Investimenti ammissibili

È opportuna la predisposizione di interventi per prevenire i danni da incendio (es. strisce non coltivate) e consentire le lavorazioni annuali contro il diffondersi delle erbe infestanti.

E' consentita, anche, la realizzazione di recinzioni fisse di protezione delle fasce (es. a confine delle aree a pascolo), di altezza fuori terra massima di m. 1,50, escludendo l'utilizzo del filo spinato.

Rientrano tra gli investimenti ammissibili anche le “**opere in economia**”, (cfr. “Disposizioni attuative e procedurali” - Misure a investimento – Parte generale – PSR Sicilia 2007/2013).



## Spese ammissibili

- **opere a misura**, con prezzi unitari desunti dal Prezzario regionale per opere e/o investimenti nelle aziende agricole (circolare 4 febbraio 2009, n. 1, pubblicata su G.U.R.S. n. 10 del 6 marzo 2009);
- **opere in economia**, nei limiti e secondo le modalità previste dalle “Disposizioni attuative e procedurali” - Misure a investimento – Parte generale – PSR Sicilia 2007/2013;



## Spese ammissibili

- **spese tecniche per la progettazione e la direzione dei lavori**  
*(onorari dei tecnici fino ad un massimo del 6%);*
- **spese tecniche connesse a rilascio di nulla/osta e/o pareri di**  
**Autorità Pubbliche** *(fino ad un massimo del 2%);*
- **spese bancarie per la tenuta di un c/c appositamente aperto**  
**e dedicato all'investimento** *(fino ad un massimo del 2%).*





## Cosa non si può fare

- **opere e acquisti realizzati prima della presentazione dell'istanza di finanziamento;**
- **investimenti produttivi;**
- **opere di manutenzione ordinaria;**
- **impianti di irrigazione;**
- **l'acquisto di piante annuali e loro messa a dimora;**
- **opere provvisorie non direttamente connesse all'esecuzione del progetto;**
- **acquisto di materiali e/o attrezzature usati, leasing;**
- **I.V.A., imposte, tasse e oneri e interessi passivi.**



## Gli obblighi del beneficiario

Il beneficiario si impegna a favorire le condizioni stazionali e fisiologiche più idonee alla riuscita degli interventi e ciò mediante:

- il risarcimento delle fallanze;
- il contenimento della vegetazione spontanea e concorrente;
- le irrigazioni di soccorso;

L'essenze vegetali da impiantare, devono avere un'età compresa fra 1 e 2 anni e altezza fuori terra di almeno 30 cm per le specie arbustive e almeno 40 cm per le specie arboree.



## Gli obblighi del beneficiario

- Le specie da impiantare devono essere scelte tra quelle riportate nell'elenco delle “specie autoctone della Sicilia” (allegato D al bando della misura 214 - GURS n. 17 del 18 aprile 2008).
- Le specie forestali devono essere certificate secondo i criteri e le modalità tecniche per il controllo della provenienza e certificazione del materiale di moltiplicazione, stabiliti dal D.D.G. n. 14 del 31/01/2007 del Dipartimento Regionale Foreste.
- Le fasce tampone devono essere mantenute per almeno 10 anni.





## Criteri di selezione

Descrizione criterio punteggio	Punteggio
Zone ad elevata vulnerabilità ai sensi della Direttiva nitrati 91/676/CEE, individuate con DDG n. 121 del 24/2/2005	<b>40</b>
Aree sensibili individuate dal Piano Regionale di tutela delle acque, redatto ai sensi delle Direttive 91/676 CEE e 2000/60/CE	<b>30</b>
Zone a rischio d'inquinamento da fitofarmaci di cui al D.D.G. n. 357 del 3/5/2007	<b>20</b>
Zone limitrofe ai corpi idrici come definite dall'art. 142 comma 1 lettere b) e c) del «Codice dei beni culturali e del paesaggio» (Decreto Legislativo 22 gennaio 2004 n. 42)	<b>10</b>
<b>Totale</b>	<b>100</b>



## Controlli e sanzioni

**L'Amministrazione può disporre accertamenti sui lavori relativi alle opere finanziate, anche in corso d'opera, per verificare l'andamento degli stessi secondo il cronoprogramma previsto, e le spese effettivamente sostenute ai fini della rendicontazione.**

**L'Amministrazione procederà, a completa realizzazione dell'opera, ai controlli previsti dall'art. 30 del Reg. CE 1975/2006 (controlli ex post) e s.m.i., relativi ai seguenti aspetti:**

- mantenimento dell'investimento per almeno 10 anni.**
- Verificare la realtà e la finalità dei pagamenti effettuati dal beneficiario;**
- Garantire che lo stesso investimento non sia stato finanziato in maniera irregolare con fondi di origine nazionale o comunitaria.**

**I controlli ex post coprono ogni anno almeno l'1% della spesa ammissibile e sono effettuati entro dodici mesi dal termine del relativo esercizio FEASR.**



## Controlli e sanzioni

**In caso di mancato rispetto degli impegni, si applicheranno le riduzioni e l'eventuale esclusione dall'aiuto proporzionalmente all'irregolarità commessa, secondo la classificazione dell'inadempienza riportata dagli articoli 16, 17 e 18 del Reg. 1975/2006 e s.m.i.:**

- Sanzioni connesse alla differenza tra superficie dichiarata e superficie determinata.**
- Sanzioni connesse alla sovradichiarazione del numero di capi di bestiame allevati.**
- Riduzioni ed esclusioni in caso di mancato rispetto dei criteri di ammissibilità.**





## **Controlli e sanzioni**

**Relativamente alle procedure per la quantificazione delle riduzioni e delle esclusioni, nonché alle modalità di calcolo per l'applicazione delle sanzioni, nelle more dell'adozione di apposito provvedimento che disciplina la griglia da applicare alle Misure, Sottomisure e Azioni dell'Asse 1, si applicano le norme comunitarie e nazionali, nonché le disposizioni contenute nel DDG n. 2763 del 16/12/2008, pubblicato sulla GURS n. 13 del 27/03/2009 e s.m.i..**



**Il Bando, le Disposizione Attuative e i relativi Allegati della  
Misura 216 – Azione A sono consultabili sui siti:**

[www.psrsicilia.it](http://www.psrsicilia.it)

<http://www.regione.sicilia.it/Agricolturaeforeste/Assessorato>

